УЮТНЫЙ СВЕТЛЫЙ ЛОФТ – ПИРЕЙ, АТТИКА

ЦЕНА: 160.000 €

Номер ссылки: 10002-API

CAPITAL PROPERTIES
28-30, Gr. Lampraki str.
16674, Glyfada
Athens, Greece

Phone: +30 210 8900830
Email: info@capitalproperties.eu

УЮТНЫЙ СВЕТЛЫЙ ЛОФТ – ПИРЕЙ, АТТИКА

Этот новый жилой комплекс в Пиреа придаст новый свежий вид всем окрестностям. Пирей — главный торговый и пассажирский порт Греции и крупнейший порт Средиземноморья. Хотя Пирей на протяжении веков существовал как отдельный город, сейчас он расположен в 12 км от центра столицы и считается частью Афин. Это оживленное, процветающее место с яркими морскими пейзажами постоянно кипит жизнью. Это прибрежный район, который всегда отличался уютной атмосферой и особым характером. Этот район сейчас активно развивается и имеет хорошо организованную инфраструктуру: здесь есть школы и детские сады, спортивные центры, парки и скверы, магазины и супермаркеты, множество кафе и ресторанов, мастерские на любой вкус, ночная жизнь и все, что только можно себе представить в одном бурлящем городском районе. Длинная набережная Пирея является центральным местом притяжения как для местного населения, так и для туристов, которые непременно посещают этот район летом, начиная отсюда свои путешествия по греческим островам. Этот новый жилой комплекс будет расположен в шаговой доступности от всей основной инфраструктуры района (станции метро, трамвайной остановки и центра Пиреа). Квартиры в этом комплексе идеально подходят для инвестиционных целей: будучи расположенными недалеко от университета и промышленной зоны, они подойдут как для проживания студентов, так и для представителей бизнеса. Свежий дизайн здания прекрасно сочетается с его выгодным расположением в Пиреа. Он будет состоять из 18 квартир, расположенных на 7 этажах. При проектировании и строительстве дома были использованы новейшие технологии, качественные материалы и инновационные решения. Этот современный лофт (54 кв.м.) расположен на нулевом этаже и состоит из двух уровней. На нижнем уровне находятся гостиная, кухня открытого плана и ванная комната, а на верхнем уровне — одна спальная комната. К этому лофту принадлежит одна кладовая в подвале здания (8 кв.м). Ориентировочный срок окончания строительных работ – май 2024 г. (доступны льготы для раннего инвестирования и гибкий план оплаты).

Площадь застройки: 54 m^2

Уровни: 2

Спальня: 1

Ванная: 1

Построен: 2024

Сертификат энергоэффективности: A

— Система кондиционирования

— Сигнализация

— Бойлер

— Вид на город

— Электроуправляемые ставни

— Лифт

— Пожарная сигнализация

— Близость к метро

— Рядом с площадью

— Рядом со школой

— Рядом с супермаркетом

— Недавно построенный объект

— Дверь безопасности

— Прибрежный район

— Детекторы дыма

— Солнечный водонагреватель

— Шумоизоляция

— Кладовая

— Теплоизоляция

— Защитные сетки на окнах

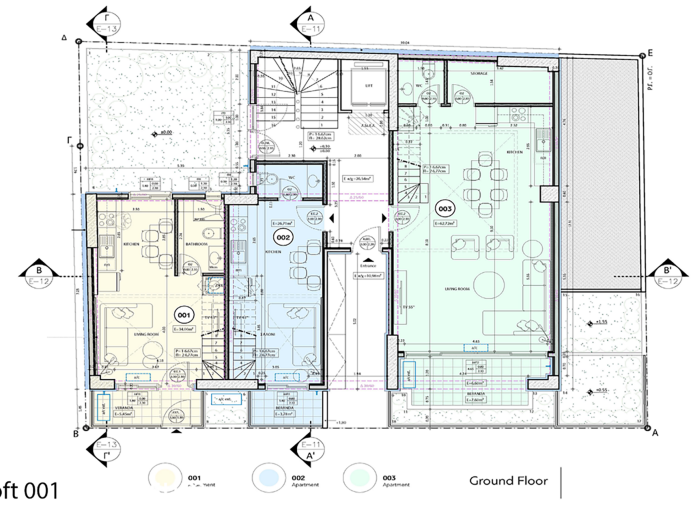

Loft 001

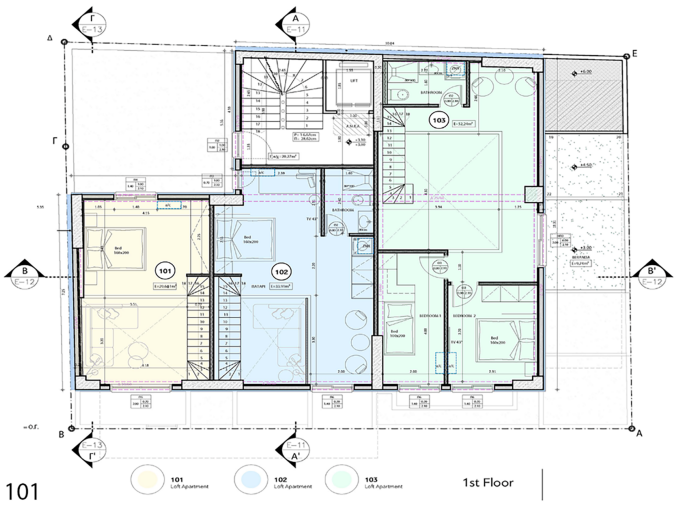

Loft 101