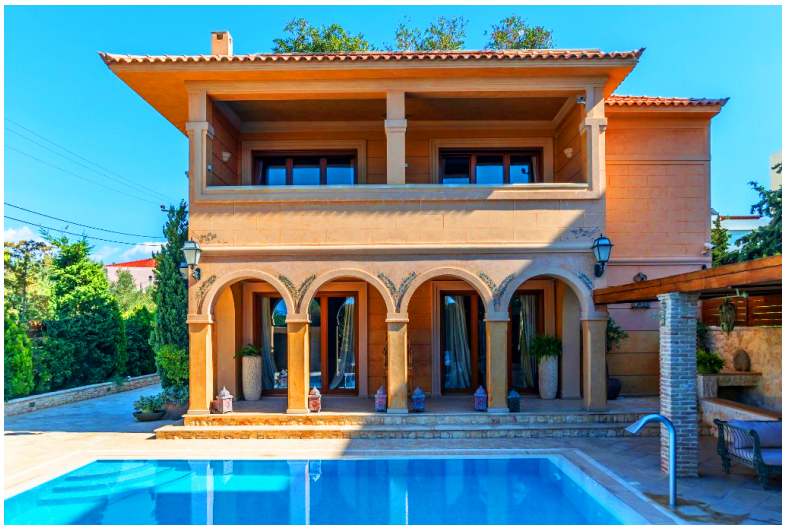

РОСКОШНЫЙ ОСОБНЯК – ВУЛА, АТТИКА

ЦЕНА: По запросу

Номер ссылки: 10002-AVL

CAPITAL PROPERTIES
28-30, Gr. Lampraki str.
16674, Glyfada
Athens, Greece

Phone: +30 210 8900830
Email: info@capitalproperties.eu

РОСКОШНЫЙ ОСОБНЯК – ВУЛА, АТТИКА

Роскошный уникальный особняк, который удовлетворит самые высокие запросы, расположен в наиболее престижном районе южных пригородов Афин - Вула. Цветовая гамма строения и окружающих его садов наполняют атмосферу духом изысканности, неподражаемой классики и утонченности. При строительстве особняка было учтено положение и движение солнца в течение дня так, чтобы все комнаты были максимально наполнены светом. Строение занимает площадь 860 кв.м., а размер его участка составляет 1760 кв.м. В особняке имеются шикарная гостиная, 3 просторные спальные комнаты с собственными ванными, одна дополнительная спальная комната, кухня, обеденная комната, рабочий кабинет, дополнительные комнаты и зоны для отдыха и принятия гостей, прачечная и другие технические помещения, свой спортивный зал, кладовые, внутренний гараж, гостевые туалетные комнаты. На территории сада высажены оливковые деревья, а также находится качественно сооруженный бассейн с большой зоной для релаксации и принятия гостей. Дом оснащен всеми инновационными системами, такими как: «умный дом», автоматические системы кондиционирования и очищения воздуха, система безопасности, автоматическая система полива и и другие современные разработки.

Площадь участка: 1.760 m^2

Площадь застройки: 860 m^2

Уровни: 2

Спальни: 4

Ванные комнаты: 5

Сертификат энергоэффективности: N/A
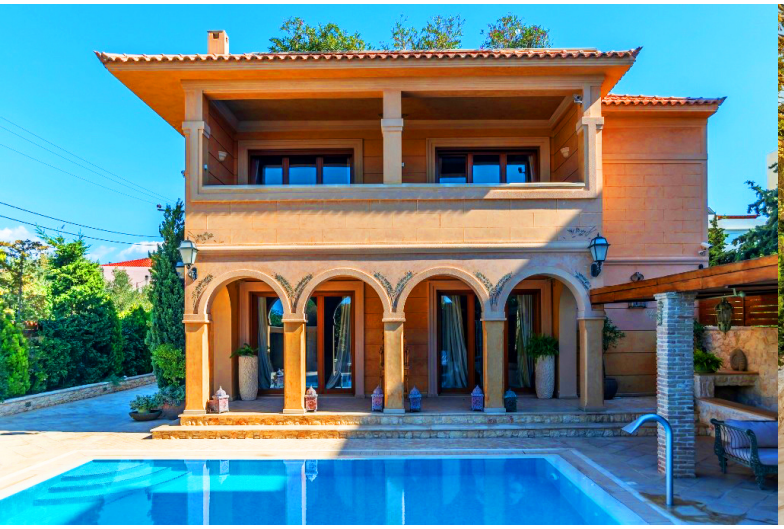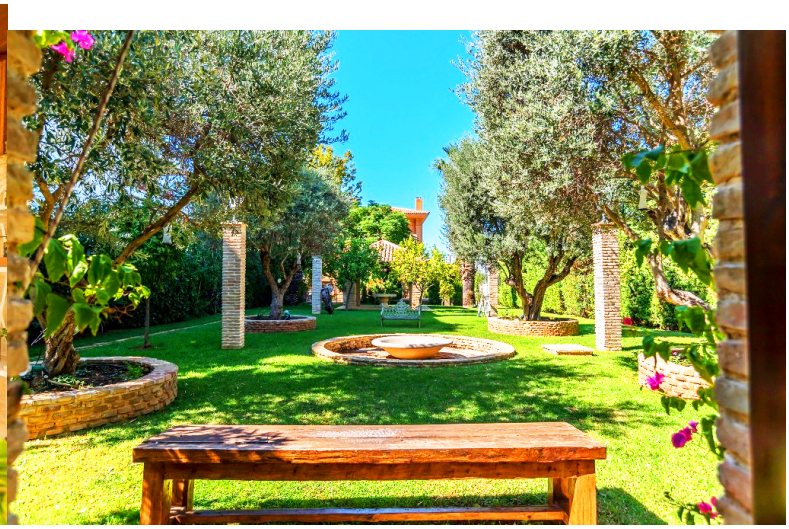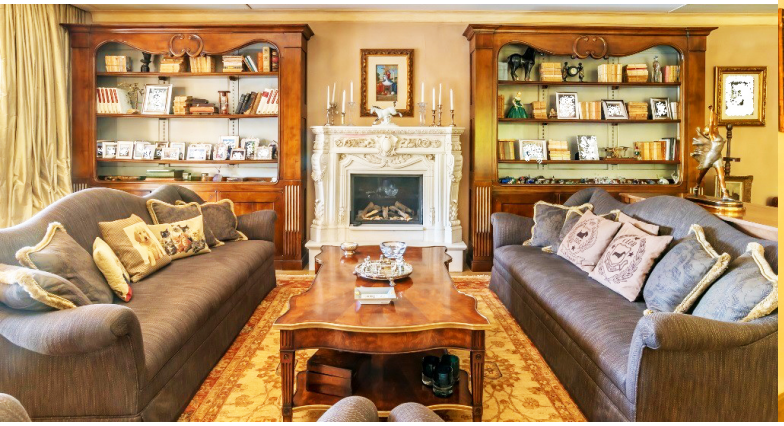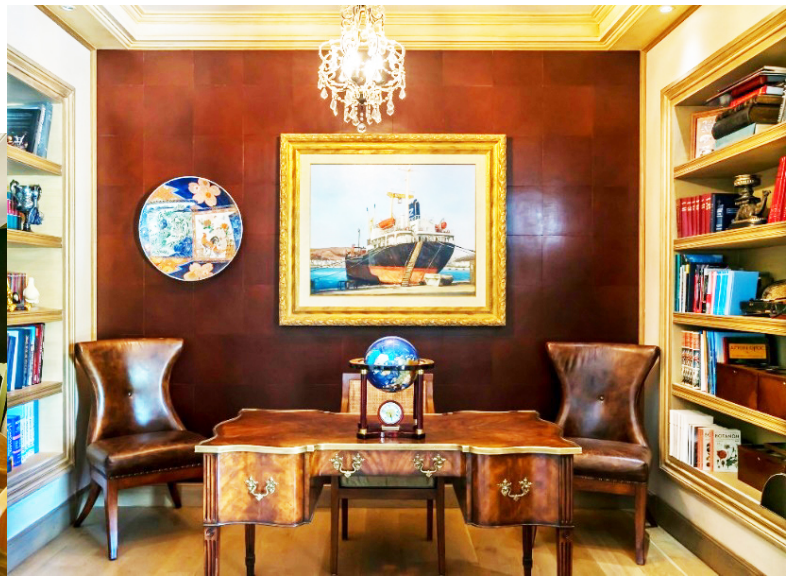
— Система кондиционирования
— Сигнализация
— Автоматическая система полива
— Зона барбекю
— Бойлер
— Электроприборы
— Электроуправляемые ставни
— Пожарная сигнализация
— Камин
— Мебелированно
— Гараж
— Спортивный зал
— Поэтажное отопление
— Отдельностоящее строение
— Отдельный вход
— Внутренние лестницы
— Джакузи
— Объект недвижимости премиум класса
— Комната для персонала
— Отсутствие счетов общего пользования
— Частный сад
— Частный бассейн
— Дверь безопасности
— Прибрежный район
— Камеры видеонаблюдения
— Система Умный Дом
— Солнечный водонагреватель
— Кладовая
— Терраса
— Теплоизоляция
— Подземная парковка
— Вентиляционная система
— Вилла
— Защитные сетки на окнах